ときめき にしわが旅 BOOK

TOKIMEKI NISHIWAGA TRIP

東北有数の温泉郷
山に湖、全てが魅力の大自然！

山迫（やませま）りて河急（かわきゅう）に 樹緑（きみどり）にして水青（みずあお）し

正岡子規『はて知らずの記』より

いにしえより風光明媚な地として
旅人を魅了した西和賀町。
その素晴らしさは、景色だけでなく、
人々の温かさや自然の恵み、さらに
この地の風土として体感いただけます。
ようこそ、西和賀へ。
ようこそ、素朴な山里へ。

撮影場所：**錦秋湖**
国道107号からゆだ錦秋湖駅に向かう途中、
天ヶ瀬橋から撮影。（5ページ参照）

冬

② 季節限定の風景や催事スポット！
特定の時季に楽しめる風景や催事には、季節ごとに「春」「夏」「秋」「冬」のアイコンで示しています。

HARD

③ 注意が必要な場所をお知らせします！
軽装で行けない場所、ガイドの同行が必要な場所などを示しています。

表紙撮影場所：**降る滝**
（詳しくは13ページ地図をご覧ください）

もくじ

国道107号ルート編
①「錦秋」の名の美しい湖畔を西へ …… 4
②文化と温泉が香るお楽しみエリア …… 6
③西へとつづく緑豊かな道で温泉やお食事を …… 8
湯田温泉峡そぞろ歩き …… 10
県道1号ルート編
①道草しがいのある北ルートへ出発 …… 12
西和賀でトライ！ 体験スポット …… 14
県道1号ルート編
②美しい風景と風土を感じながら北へ …… 16
祭り&イベント …… 18
西和賀の物産・「ユキノチカラ」 …… 20
町内&周辺MAP・モデルコース …… 22
〈裏表紙〉役立つホームページ・アクセス情報

紙面でご紹介する観光スポットには次のような表示があります。

動画で体験

見本

1 動画が見られます！
お手持ちのスマートフォン、タブレットでQRコードを読み取ると、動画を見ることができます。

春 夏 秋

「錦秋」の名の美しい湖畔を西へ

岩手県大船渡市から秋田県由利本荘市までを結ぶ国道107号。まずは東の入口から湯田ダムが作り出す錦秋湖周辺を訪ねます。

「青春18きっぷ」のポスターにもなったおすすめ撮影スポット！

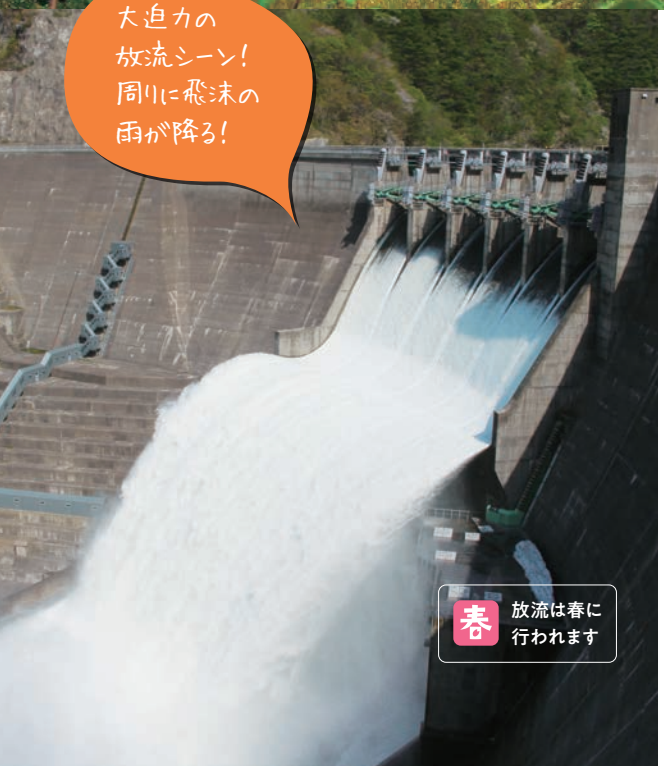

観光 第二和賀川橋りょう 春 夏 秋 冬

北上市と横手市を結ぶJR北上線。中でも錦秋湖にかかる「第二和賀川橋りょう」は鮮やかな赤色が周辺の景観の中に浮き立ち、鉄道ファンには撮影ポイントとして知られています。

観光 湯田ダムとものしり館

錦秋湖を作り出す和賀川にかかるダム

11年もの長い期間を経て昭和41年に完成した重力式アーチダム。高さは89.5m。ダム湖は「錦秋湖」と名づけられ、季節の景観と湖を横切る北上線の列車が美しい光景をみせてくれます。また、ダムサイト近くには、湯田ダムの建設のあゆみ、錦秋湖周辺や流域の自然、文化に関するパンフレットやパネルが展示されている「きんしゅうこものしり館」も見どころ満載です。

集めてみよう ダムカード！

湯田ダム管理支所で日中に配布しています。

湯田ダム管理支所　岩手県和賀郡西和賀町杉名畑44地割162-15 ☎0197-74-2011

MAPでなぞる国道107号

ダムといったら
ダムカレー！

湯田ダムカレーは、湯田ダムカードまたは湯田貯砂ダムカード提示で割引も。

道の駅錦秋湖

食べる 買う

季節の食や薪ストーブなど素朴なもてなし

西和賀ドライブなら必ず立ち寄りたい休憩所。レストランや売店があり、地元ならではの味に出合えます。特に湯田ダムを模した湯田ダムカレーは、季節の彩りを表現した人気メニュー。☎0197-84-2990

鷲之巣金山跡 HARD

学ぶ

平泉、藤原氏の黄金文化を支えた金山跡

平泉の金色堂で代表される、約百年続いた「平泉文化」を支えていた金山です。町内の各金山は既にこの頃から開発されたといわれています。坑跡には、人がやっと通れるほどの坑道「たぬき堀」跡が、蜂の巣状に残っています。

もっと！よりみち

南本内岳

栗駒国定公園の一部にそびえる標高1486mの山。中腹の湿原にはミズバショウ、リュウキンカなどが見られ、山頂付近まで高山植物が楽しめます。
※初心者は登山ガイド依頼を。15ページ参照。

穴薬師神社

源義家の家来が、傷ついた左目を治すため参拝し平癒したと言われる神社。現在でも言い伝えが残り、参拝者が訪れることでも知られています。

西和賀といったらカタクリの花！

無地内カタクリ群生地

錦秋湖北側、杉林の中の遊歩道の先に広がるカタクリ群生地。例年、見ごろは4月下旬～5月上旬。開花期があえば桜の花と同時に見ることもできます。

矢つくしの沢 ※ガイドが必要です。

前九年の役の時、安倍頼時・貞任親子と攻めてきた源頼義・義家が和賀川を挟んで戦いました。追い込まれた義家軍が最後まで矢を射つくし、逃げ帰ったと言われている場所です。

滝の内部に入って
見学も可能!
間近で勢いを感じよう!

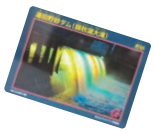

錦秋湖大滝の
ダムカードは湯夢プラザ
観光インフォメーションでゲット!

観光 錦秋湖大滝 夏

夏に現れる壮大な水のカーテン

湯田ダムの土砂の堆積ペースを低減させるため作られた幅123m、高さ17.5mの貯砂ダム。通称錦秋湖大滝。ダム全体の水位を下げるため7〜9月には放水した水が滝のカーテンを作り、滝の中を散策することができます。また、時期限定でライトアップも行われます。

るお楽しみエリア

駅に併設する温泉で一躍有名になった「ほっとゆだ駅」をはじめ、見どころ、温泉、さらには文化施設も点在するエリア。好奇心をくすぐる散策に出かけよう。

四社明神の伝説

坂本神社(沢内)／住吉神社(湯田)／
川尻神社(川尻)／杉森神社(野々宿)

はるか昔、化け物が人々を襲い食い殺すという災いがこの地に起こった。そこへ大男四人と七匹の犬が現れ、化け物を退治した。この四人は、諏訪・住吉・賀茂・春日の大明神の化身で狩人に姿を変え化け物を退治し、四社の明神となった。化け物の首は坂本、胴は湯田、手は川尻、足は野々宿の4ヶ所に宮居を建て、その下にこれを埋め四社の明神と伝えられている。

足湯
誰でも気軽に楽しめる足湯です。足から全身あたたまります。寒い季節に特におすすめです。

ほっとゆだ駅

温泉併設の駅。信号をお見逃しなく

列車が来る前にちょっとひとっ風呂…という旅ならではの楽しみ方ができる駅。大浴場には信号機があり、青・黄・赤の色で列車が近づいたことを知らせてくれます。大人4名が入れる貸切風呂もあり、ゆっくり浸かりたい家族におすすめです。☎0197-82-2911

湯夢プラザ

こだわりのそばが味わえます

ほっとゆだ駅前にある物産販売とそば処レストランのある店。西和賀産にこだわり、ぜひ立ち寄りたいところです。中でも人気は西和賀産そば粉100%使用の十割そば。十割ならではの風味と、十割とは思えないほどのコシが楽しめます。季節のそばなども用意され、西和賀の自然を舌で感じることができます。☎0197-82-2214

寒ざらしそば
ソバの実を冷たい湧水に10日ほど浸し、寒風にさらして乾燥させた玄ソバが材料。こうすることで雑味が抜けて甘味が増します。

文化と温泉が香

西和賀町文化創造館
銀河ホール

湖に面した創作の拠点

西和賀町が運営している公共の演劇専用劇場で、平成5年に開催された「いわて国民文化祭」の演劇祭会場にもなりました。若者たちを中心に創作活動の拠点となっています。

銀河ホールから眺める錦秋湖

錦秋湖の景色を楽しむのに特におすすめなのが「銀河ホール」からの眺め！カメラを片手にぜひ立ち寄ってみてください。

もっと！よりみち

夏に見頃をむかえます！

川村美術館
町出身の画家・川村勇画伯が30年にわたり描いてきた作品40点あまりを展示。独特の色使いで描かれた色鮮やかな絵画を時間を忘れゆっくりと楽しむことができます。

錦秋湖川尻総合公園 あやめ園
錦秋湖大滝が一般開放となる7月上旬から中旬が見頃となるあやめ園。園内には120種類・約12万本が咲き乱れ、期間中は多くの観光客で賑わいます。

川村デッサン館
川村美術館の別棟、デッサン館には素描90数点が展示されています。ひと味違ったタッチの作品も多く、川村画伯をより奥深く知ることのできる一室です。

歴史民俗資料館
後期旧石器時代の大台野遺跡の出土品などを中心に展示。大台野遺跡は1970年に発見。当事わが国最古、最大級の旧石器時代（18,500年前）の住居跡といわれています。

西へとつづく緑豊かな道で温泉やお食事を

国道107号を西へ進めば、岩手・秋田・宮城・山形にまたがる自然豊かなドライビングロード。

おすすめ 西和賀スイーツ

地元で愛されるそばのかりんとう

これがなくてははじまらない！湯田牛乳100%のソフトクリーム！

全国に知られる「西わらび」を使ったわらび餅。ぷるぷる！

巨大な厄払いのワラ人形!! なんと5m!!!

結ハウス

食べる 買う

湯田牛乳公社の新鮮な乳製品と、牛乳を使用した手作りスイーツ各種が味わえる店です。ホット&コールドの飲み物から、様々な味が楽しめるソフトクリーム、さらにパフェなどのスイーツやセットメニューなど、心ゆくまで優しいミルク製品が楽しめます。
☎0197-81-1261

春 **ユキツバキ**
雪に覆われたユキツバキは、春に雪解けが始まるとその姿を現します。

観光 白木峠

歴史的にも興味深い県境の峠 春 夏 秋

西和賀町と秋田県横手市を結ぶ標高601.6mの峠。白木山とも呼ばれ、古くは後三年の役で安倍貞任が越した峠として、またその後も佐竹藩と南部藩を結ぶ街道でした。現在は、ハイキングコースとして賑わいを見せ、5月中旬頃に咲くユキツバキは、ここが北限の地と言われています。
※初心者は登山ガイド利用を。15ページ参照

体験 湯田高原カントリークラブ

周辺の山々を仰ぎながら爽快なプレーを

高原の爽やかさが感じられる18ホール、パー72のゴルフコース。全体にアップダウンの少ないコースが主体で、ゴルフ初心者でも楽しめると好評です。平日特典などもあり、温泉とセットで泊りがけのゴルフもおすすめ。

観光 湯川沼の浮島 夏

自然が作り出す県天然記念物

標高570mの山中にある湯川沼にある県の天然記念物です。水位の変化や冬の氷の圧力で浮き草が岸から離れてできたもの。沼沿いには一周30分の歩道があり、ブナやミズナラなど四季の自然が広がります。8月には沼にヒツジグサの花が咲き乱れます。

秀衡街道 ―金色の道―

平安時代末期、東北地方を治めていた平泉藤原三代秀衡と黄金文化にちなんで名づけられた「秀衡街道」が、岩手県北上市から西和賀町を経て、秋田県横手市まで数十kmにわたって今に息づいています。
秀衡街道は、奥羽山脈のほぼ中央部を、北上川支流の和賀川と雄物川支流の横手川が浸食した、その山あいの横断谷を縫うように結ばれています。

❶鷲之巣口　❷桧峠の大標柱　❸道祖神

秀衡街道観光ガイドの会事務局
岩手県和賀郡西和賀町川尻40地割73番地11
☎0197-81-1135　FAX 0197-81-1136

湯田温泉峡 そぞろ歩き

四季の彩りと温かさに包まれる

動画で体験

巣郷温泉エリア

静山荘

クアハウス巣郷

県境間近の高原の温泉

国道107号の岩手と秋田の県境付近にある温泉。四季折々の景観に恵まれ、近くにあるゴルフ場を利用される方も多く訪れる温泉です。

湯川温泉エリア

三つの温泉からなる風情が残るエリア

湯川温泉は出途の湯、中の湯、奥の湯の三つのエリアからなる温泉です。現在でも湯治客を受け入れる宿があることから、人情あふれる温泉として多くのリピーターが訪れます。

中尊寺から株分けされたハス池公園の蓮（花期は７～８月）

夏

湯川温泉街

動画で体験

砂ゆっこ

東北初の砂風呂が「砂ゆっこ」。温泉で約45℃に温めた天然珪砂を女性スタッフが浴衣の上から優しくかけてくれます。15分間、砂の重みとほどよい温かさを堪能した後は経験した事のない最高の爽快感が得られます。大浴場と休憩所も完備しています。

☎0197-82-2500

湯本温泉エリア

町の息吹を感じつつ ふれあいを楽しむ温泉

和賀川の流れに沿うように立ち並ぶ湯本温泉は、この地を愛した正岡子規が投宿した温泉としても知られます。温泉街というだけでなく、そこに暮らす人たちとのふれあいも楽しめる温泉です。

川沿いの遊歩道

薬泉観音堂では温泉を利用して温泉卵を作ることができます。

凡例
病院 / スーパー / 郵便局 / 日帰り温泉 / 公衆トイレ / お食事処 / 温泉・宿泊施設 / 文化・歴史・公共施設 / 自然・観光地 / 物産・お土産

Yumoto Hot Spring

大沓温泉 ホットハーブ錦秋

ホットハーブ錦秋は、「歩行浴」ができるのが特徴。歩くことで効果を上げる入浴方法で、L字の歩行コースには玉石が敷き詰められていて、足の裏のツボを刺激してくれます。温泉は源泉かけ流しで、体の芯から温まります。

☎0197-82-3000

志賀来温泉 沢内バーデン

温泉は弱アルカリ性のカルシウム・ナトリウム硫酸塩泉で、刺激のない優しい湯が源泉かけ流しの状態で注がれています。周辺にはスキー場やキャンプ場もあり、レジャーも楽しめる温泉です。

☎0197-85-2601

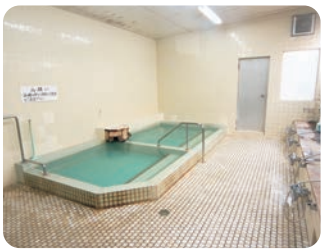

湯本温泉 丑の湯

明治の俳聖・正岡子規が投宿したことでも知られる湯本温泉にあり、早朝から入浴できる日帰り温泉。温水プールが隣に併設されています。夜の温泉街は、俳句の町らしく俳句行灯に明かりが灯り風情ある街並みになります。

（日帰り温泉）☎0197-82-3790

巣郷温泉 峠の湯

秋田県との県境付近にある温泉で、お湯は黄緑色のアブラ臭で炭のような独特な香りが感じられる「単純硫黄泉」です。

（日帰り温泉）☎0197-82-3511

西和賀の宿泊施設（市外局番:0197）

温泉旅館	湯本温泉 ホテル対滝閣	84-2221
	湯本温泉 一休館	84-2131
	湯本温泉 大正館	84-2624
	湯本温泉 旅館一城	82-3791
	大沓温泉 ホットハーブ錦秋	82-3000
	湯川温泉 高繁旅館	82-2333
	湯川温泉 新清館	82-2201
	湯川温泉 大盛館栖峰	82-2133
	湯川温泉 萬鷹旅館	82-2304
	湯川温泉 本館春山荘	82-3180
	湯川温泉 別館春山荘	82-2351
温泉旅館	湯川温泉 世寿美屋	82-2230
	湯川温泉 鳳鳴館	82-2207
	湯川温泉 吉野屋	82-2204
	湯川温泉 御宿末広	82-3024
	湯川温泉 山人	82-2222
	湯川温泉 四季彩の宿ふる里	82-2226
	巣郷温泉 静山荘	82-3120
	巣郷温泉 クアハウス巣郷	82-3611
	巣郷温泉 高原旅館大扇	82-2300
	志賀来温泉 沢内バーデン	85-2601
宿泊施設	Katasumi	090-6136-4347
	大乃屋旅館	82-2130
	ろくのへ旅館	85-2315
日帰入浴施設	川尻温泉 ほっとゆだ	82-2911
	槻沢温泉 砂ゆっこ	82-2500
	錦秋湖温泉 穴ゆっこ	82-2600
	湯本温泉 丑の湯	82-3790
	巣郷温泉 峠の湯	82-3511
	ゆう林館	82-2170
	真昼温泉	85-2420

道草しがいのある北ルートへ出発

焼地台公園

春 夏 秋

春には桜も咲くアウトドアスポット

キャンプ場を備えた公園で、長いつり橋を渡った先にあります。キャンプ場のほかにも、ジャンボスライダーがあり、家族でアウトドアを満喫することができます。

動画で体験

湯田スキー場

冬

パウダースノーの滑りが楽しい

12月中旬から3月下旬までスキーが楽しめる積雪量とパウダースノーが魅力のスキー場。ペアリフトとスーパースターリフトがそれぞれ1基ずつあり、家族連れのほか中級者まで楽しめるコースになっています。レストハウス横には温泉入浴施設も完備。

深澤晟雄資料館

旧沢内村の村民を守った偉人の足跡

昭和32年から昭和40年まで沢内村長を勤めた深澤晟雄氏の足跡と功績をたどる資料館。「村民の生命は村が責任を持つべき」との考えのもと、59歳の若さで現職のまま息を引き取るまで村民の命を守る活動を続けた氏の思いが伝わってきます。

もっと！よりみち

里の恵

30名以上の組合員が支える産直です。農産物だけでなく、山菜・きのこも人気です。
☎0197-81-2133

雪国文化研究所

豪雪地帯の生活の中で雪と「共存」し、雪を「活用」することをめざす拠点として設立された施設です。☎0197-85-2179

碧祥寺博物館

雪国暮らしや歴史に関する資料多数

博物館は5つに分かれ、国の重要有形文化財である丸木舟をはじめ、テーマごとに、約1万数千点が展示されています。当地ならではのマタギに関する資料や生活用具など、雪国の知恵と工夫が感じ取れます。

盛岡から横手までを結ぶ岩手と秋田の県道1号。西和賀町を中央部から北端まで縦断する主要地方道です。

体験 志賀来スキー場 冬

冬はスキー、夏はキャンプ場

12月中旬から3月下旬はスキーが、5月から10月はキャンプが楽しめるアウトドアパーク。クロスカントリースキーのコースもあり、多彩な滑りが楽しめます。国際大会に数多く出場している選手の練習の場でもあります。

体験 湯本屋内温泉プール

温泉利用で通年楽しめるプール

温泉熱を熱交換しプールの水はもちろん、暖房や給湯に使用している地球にやさしいプールです。25m・6コースの本格派プールがメインで、そのとなりにはスライダー付きの幼児用プールもあります。家族連れや合宿利用などにも人気の施設になっています。

食べる レストハウスゆのさわ

地元で話題の豆腐料理

地元で人気の「とうふや源助」の豆腐とゆばを使用した「こだわりの豆腐料理」が好評です。人気メニューは「豆腐ステーキ定食」。木綿豆腐を醤油だれでさっと煮詰めた風味豊かな逸品です。「ゆば丼」もそのふわとろの食感がやみつきになると好評。☎0197-82-2900

買う スーパーオセン

価格が売りの地元で愛されるスーパー

店内へ入ると軍艦マーチでお出迎え。驚くほどの価格での特売品などは、見ているだけで楽しさ満載。温泉などで近くにお越しの際はぜひお立ち寄りを。☎0197-82-3636

体験 つきざわワラビ園 春

自分で収穫したわらびを味わおう！

5月中旬から6月末の期間限定で、西和賀町を代表する山菜、「西わらび」が自分の手で収穫できます。収穫後にアク抜きを体験できる施設もあります。☎0197-84-2705

西和賀でトライ！

体験スポット

陶芸体験

湯田菊池窯
☎0197-82-2401
期間：通年（年末年始は休業）
体験時間：約1時間30分
人数：1～6人
準備するもの：エプロン・タオル等
事前要予約

女性に人気！自分だけの器作りに挑戦

時を忘れるほど夢中になるのが陶芸体験。自ら土を配合し、釉薬を調合する菊池窯は、優しさと素朴さにあふれる作品が魅力です。その材料を使ってのオリジナルの作品作りは、手作り派に大人気です。乾燥させ焼き上げるまではおよそ一ヶ月かかりますが、届くのが待ち遠しい体験です。

郷土食づくり

納豆汁

伝統の西和賀の味を身につける

昔から販売されている市販のビスケットを天ぷらにし、子どものおやつや農作業の合間に、さらに冠婚葬祭にも登場する「ビスケットの天ぷら」。また郷土料理として地元に愛される手打ちそばもこの地ならではの味。冬期のみ味わえる地元産の大豆を使用した昔ならではの味「雪納豆」や、山菜やきのこが入る納豆汁もぜひ。

ビスケット天ぷら

納豆づくり

そば打ち

体験に関するお問い合わせ
西和賀役場 沢内庁舎 農業振興課
☎0197-85-3415

南本内岳

白糸の滝

※登山ガイドが必要です!

登山ガイドは事前の申込みが必要です。次の事務局にお問い合わせの上、お申し込みください。(湯夢プラザ 西和賀町観光協会内) ☎0197-81-1135

トレッキング・滝めぐり・登山

美しい木々と特長ある稜線、さらにその山々を源流とする滝など魅力あふれるのが西和賀の自然です。ただしいずれも険しい道のりであり、初心者には不向きです。ガイドを依頼して楽しい自然探索を!

渓流釣り

清流が流れることで知られる西和賀の渓流。当然のごとく、釣り好きには人気のポイントが目白押しです。

西和賀町内水系入漁券
日釣り券及び年釣り券販売
西和賀商工会　☎0197-82-2270

ブナ見平

和賀岳

真昼岳

降る滝

川の流れと樹木、岩肌のコントラストが神秘的！

美しい風景と風土を感じながら北へ

道を北へ進むといたるところで見られる鳥居。
山の神とともに生きてきたこの地域をあらわす光景です。
あたりを見ていると西和賀ならではの風土が感じられる県道1号。
あなたも西和賀ファンになるはず。

動画で体験

観光 弁天島 春 夏 秋 冬

島にある厳島神社に弁財天が祀られていることから名づけられた弁天島。大小の岩の間を流れる川は、白波を立てる瀬が複雑で美しい川面を作り出しています。さらにその流れの両脇には木々が茂り、新緑・紅葉には一段と美しさを増します。

観光 カタクリ群生地 春

銀河の森カタクリ群生地、安ヶ沢カタクリ群生地

西和賀の春を彩る２つの群生地

県道１号沿いにある2つのカタクリ群生地です。自然豊かな場所で、大荒沢川のせせらぎとともに、小鳥たちのさえずりも聞こえてきます。花期である４月下旬から５月上旬には、この２箇所の他に5ページで紹介した無地内のカタクリ群生地をめぐる「西和賀カタクリ回廊」が開催されます。

体験 沢内天然ワラビ園 春

あの「西わらび」を自分の手で収穫

和賀岳のふもとに広がる広大なワラビ園です。太くて、やわらかく、粘りのあるわらびは食べると最高ですが、自らの手で収穫すればさらに格別。例年は5月下旬から6月いっぱいが収穫時期。自然の中での収穫なので軍手やゴム手袋、汚れてもいい服装をご用意ください。☎0197-85-5232

これはナンだ？ トンネルにつけられた「羽」のなぞ

西和賀町をドライブしていると不思議な風景に出合うことがあります。その一つがトンネルにつけられた巨大な羽。まるで「エリマキトカゲ」のような姿形は、豪雪地帯ならではの知恵!!トンネルから雪庇（風下方向にできる雪の塊）が垂れ下がり、車の視界を奪ったり、落下してフロントガラスを傷つけたりするのを防ぐために設置されているものなのです。

観光 県道沿いそば街道 夏

一面に広がる銀の花の絨毯

県道1号線沿いに咲き乱れる蕎麦の花はまるで白銀の絨毯のよう。近隣には蕎麦屋さんも並んでいます。例年新そばまつり（10月中旬～11月上旬）、寒ざらしそばまつり（4月中旬）、雪室そばと花見まつり（8月下旬～9月上旬）が開催されます。

新そばまつり 10月中旬～11月上旬
寒ざらしそばまつり 4月中旬
雪室そばと花見まつり 8月下旬～9月上旬

参加店舗

母ちゃんの店 わがや	☎0197-85-5320
農家食堂 およね	☎0197-85-2045
春乃家	☎090-7327-5500
十割そばの店 湯夢プラザ	☎0197-82-2214
利久庵	

もっと！よりみち

高原ふれあい産直ハウス

4月下旬から11月上旬営業の産直。西わらびはもちろん、季節の野菜や山の幸が並びます。☎0197-85-5488

母ちゃんの店 わがや

古民家で地元食材にこだわった料理が食べられます。冬期休業。（TELは左記）

利久庵

盛岡市で和食のお店を営む店主が、土・日・祝日だけ営業するそば屋です。冬期休業。

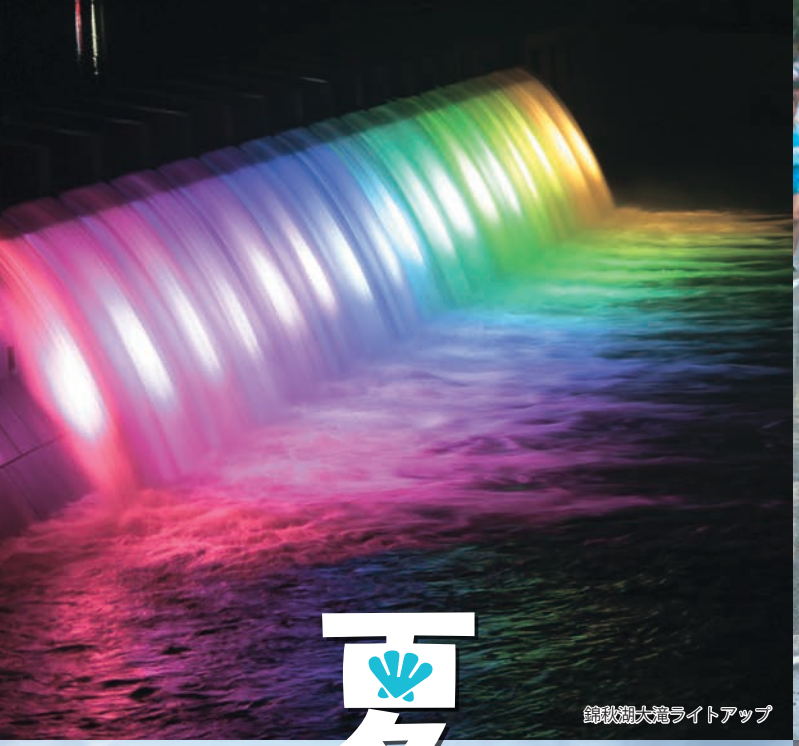

錦秋湖大滝ライトアップ

錦秋湖マラソン

夏 Summer

西和賀町山開き

春 Spring

西和賀カタクリ回廊

祭り&イベント

西和賀の魅力といえば、
季節ごとに移り変わる景色と
その中で行われる祭りやイベント。
四季折々の風物や産品、
さらに郷土色豊かな祭りまで
ぜひご参加あれ！

新町舟っこ流し

湯之沢裸まつり

白木野人形送り

錦秋湖湖水まつり

自然と共に伝統を築いてきた西和賀。豪雪地帯ならではの冬のイベントも。

ほっとゆだ北日本雪合戦大会

沢内甚句全国大会

冬 Winter

雪あかり in にしわが

秋 Fall

湯川温泉きのこまつり

イベントカレンダー

4月	4月中旬～5月上旬	西和賀カタクリ回廊
5月	最終日曜日前日	錦秋湖湖水まつり
	最終日曜日	錦秋湖マラソン
6月	最終日曜日	西和賀町山開き
7月	上旬	あやめ園開園
	7月中旬～10月上旬	錦秋湖大滝ライトアップ
	第4日曜日	子規はてしらずの道俳句大会
8月	16日	新町舟っこ流し
9月	秋分の日	沢内甚句全国大会
10月	上旬	湯川温泉きのこまつり
12月	中旬	湯田スキー場・志賀来スキー場開き
1月	1月中（旧暦12月12日）	湯之沢裸まつり（長松垢離取り）
	19日	白木野人形送り
	最終土・日曜日	ほっとゆだ北日本雪合戦大会
2月	11日	左草人形送り
	上旬	雪あかり in にしわが
	中旬	謝湯雪中御輿
	中旬	沢内クロスカントリースキー大会
3月	上旬	下前人形送り

西和賀の物産

山あいの西和賀町には、昔からの山で培ってきた知恵と、新たに取り入れた技が出合い、特徴ある物産が生まれてきました。その品々をご紹介。

西和賀の名産品

山の幸には事欠かない西和賀。各家庭では旬の時期はもちろん、一年中楽しめるように保存方法を工夫してきました。その知恵を活かしつつ、新たな素材も加え、様々な名産品を生み出しています。

西和賀そば
町内の飲食店で食べていただくのが一番ですが、自宅で手軽に味わえる乾麺もお土産におすすめです。寒暖の差が生み出す風味と食感。豪雪地帯の西和賀ならではのお蕎麦の味をぜひ。

菓子など

銘菓「およねまんじゅう」や「一日物語」をはじめ、近年は西和賀産わらび粉を使ったわらび餅など、新商品開発も盛んです。

西わらび餅
西わらび粉100%使用のわらび餅は、“ぷるっ”“もちっ”とした食感で、ぜひ一度は食べていただきたい一品です。

冬 大根の一本漬け

昔ながらの製法で大根丸ごと一本を樽に漬け込みます。ほど良い塩味で、パリッとした食感がおいしい漬け物です。

春 西わらび

西和賀と言ったら自慢のわらび！太くて粘りがありアクが少ない西わらび。おひたしでどうぞ。

工芸品

あけびづる細工や厄払い人形など、山間に伝わる技術や文化をベースとした工芸品は現在も伝統的に伝え作り続けられています。そのぬくもりは西和賀の人々の優しさとも言えます。

湯田牛乳公社製品

素材のおいしさを最大限に引き出すため、温度管理を徹底し、美味しさにこだわった製法でお届けしています。

ga·ra ギリシャヨーグルト・プレーン
FOODEX JAPAN 2018（アジア最大級の国際食品・飲料展）の関連イベント「ご当地ヨーグルトグランプリ」にて、プレーンの部で最高金賞を受賞しました。

ご購入はこちら

湯夢プラザ 岩手県和賀郡西和賀町川尻40-73-11 ☎0197-82-2214
道の駅 錦秋湖 岩手県和賀郡西和賀町杉名畑44-264 ☎0197-84-2990
産直 里の恵 岩手県和賀郡西和賀町沢内字10地割187-1 ☎0197-81-2133
結ハウス 岩手県和賀郡西和賀町小繋沢55-138 ☎0197-81-1261

※取り扱っていない商品がありますのでお問い合わせください。

屈指の豪雪地帯として知られる西和賀町。
その雪があるからこそ生まれる美味しい食を、
地域ブランド「ユキノチカラ」として
町内外に発信しています。

ユキノチカラ
西和賀デザインプロジェクト
Nishawaga Design Project

— プロジェクト開発商品のご紹介 —

HP https://yukino-chikara.com

ユキノチカラ商品一覧

株式会社西和賀産業公社 ☎0197-82-2211
❶どぶろく「ユキノチカラ」❷西わらび水煮 ❸ピクルス西わらび
❹寒ざらしそば ❺納豆汁の素

雪国のだんご屋団平 ☎0197-82-2398
❻わらび餅「雪のようせい」抹茶・黒蜜

サンタランド ☎0197-84-2560
❼サンタランドのぽんせん ❽サンタランドのぽんせん／新シリーズ全8種

やまに農産 ☎0197-84-2705
❾甘酒アイス「あまゆきちゃん」イチゴ・カシス・サルナシ

お菓子処たかはし ☎0197-84-2917
❿金と銀のフィナンシェ

工藤菓子店 ☎0197-84-2606
⓫ソバ粉クッキー「ほろりん」

農事組合法人アースコネクト ☎0197-72-8662
⓬ユキノチカラ米

ヘリオス酒造株式会社 ☎0197-72-7321
⓭ユキノチカラ白ビール

いわてにしわが南部かしわプロジェクト株式会社 ☎0197-82-2222
⓮南部かしわ「銀雪」

とうふや源助 ☎0197-82-2506
⓯おぼろ豆腐「あわゆき」

町内&周辺MAP

【花巻市】花巻温泉郷
宮沢賢治の故郷花巻は、東北でも有数の温泉地として、温泉・宿泊施設が多く点在しています。

【北上市】北上市立公園「展勝地」
『みちのく三大桜名所』のひとつにも数えらる桜の名所。約30棟の歴史的建造物を移築・復元した「みちのく民俗村」や「北上市立博物館」などもあり、一年を通じて楽しめます。

毛越寺 浄土庭園 大泉が池

【平泉町】世界遺産・平泉
「平泉―仏国土（浄土）を表す建築・庭園及び考古学的遺跡群―」として、2011年にユネスコの世界遺産に登録されました。

町内観光モデルコース（1泊2日）

にしわが旅 初夏コース

北上方面から国道107号で

湯田ダム・ものしり館 見学
（ダム見学は予約が必要です）

北上市内から車で約30分

道の駅錦秋湖

湯田ダムから車で約3分

錦秋湖大滝・川尻総合公園
（大滝＆あやめ園見学）

道の駅錦秋湖から車で約15分

川尻総合公園から車で約5分

ほっとゆだ
（駅舎にある温泉に入浴）

湯夢プラザ（観光協会で情報収集＆宿泊先確認など）

ホテル・旅館宿泊

歴史民俗資料館・川村美術館・デッサン館 見学

川村美術館から車で約3分

湯夢プラザ・駅前通りの産直
（山菜・きのこ）で買い物

ほっとゆだ駅前から車で約20分

県道1号

深澤晟雄資料館・碧祥寺博物館 見学

碧祥寺から徒歩で約1分

農家食堂およねで昼食

車で約3分

産直「里の恵」

産直「ふるさとハウス」

車で約10分

高原ふれあい産直ハウス

車で約10分

雫石・盛岡方面へ

にしわが旅 秋コース

盛岡・雫石方面から県道1号で

高原ふれあい産直ハウス 母ちゃんの店「わがや」

車で約20分

弁天島

車で約10分

深澤晟雄資料館・碧祥寺博物館 見学

車で約10分

砂ゆっこ体験

車で約5分

湯本街中で買い物

車で約10分

湯夢プラザ（観光協会で情報収集＆宿泊先確認など）

ホテル・旅館宿泊

歴史民俗資料館・川村美術館・デッサン館 見学

デッサン館から車で約10分

焼地台公園
（アスレチック・紅葉）

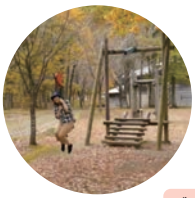

そばまつり参加店にて昼食（湯夢プラザ・春乃家）

国道107号で北上・秋田方面へ

近隣市町

■温泉＆スキー場と小岩井農場
［岩手県雫石町］

本格的な滑降コースを誇る「雫石スキー場」や、キャンプ場、「網張温泉・鶯宿温泉」等もあり湯治やアウトドアが楽しめます。また、日本最大の民間総合農場とされる「小岩井農場」も人気です。

■角館の町並みと田沢湖
［秋田県仙北市］

角館の「武家屋敷通り」は桜、新緑、紅葉と四季折々の風情が楽しめます。また日本一の水深を誇る田沢湖も、ルリ色の湖面とたつこ姫伝説に彩られ、四季折々の表情を見せてくれます。

■大仙 大曲の花火
［秋田県大仙市］

全国的に有名な「全国花火競技大会　大曲の花火」をはじめ、市内各地で毎月花火が打ち上げられています。岩手県との県境には真木真昼県立自然公園もあり、花火と自然が調和した癒しのまちです。

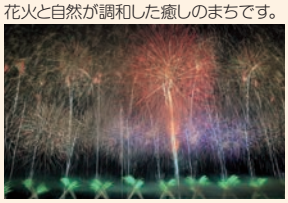

■六郷湧水群［秋田県美郷町］

御台所清水をはじめ約60余りの湧水があり、湧水を利用したニテコサイダーなども作られています。道の駅「雁の里せんなん」では、朝穫りの新鮮野菜などが並びます。

■ふれあいセンターかまくら館
［秋田県横手市］

マイナス10度に保たれた室内に本物の雪で作った“かまくら”が展示されており、一年中かまくら体験ができる楽しいスポットです。周辺には横手名物「横手やきそば」の美味しいお店があります。

役立つホームページ

西和賀町
町の情報ならこちらを検索

https://www.town.nishiwaga.lg.jp/

西和賀町観光協会
町の観光のことならなんでもおまかせ

http://www.yamanoideyu.com/

西和賀商工会
町のオトクな情報が掲載されてます

https://www.shokokai.com/nishiwaga/

西和賀産業公社
「ユキノチカラ」ほか、町ならではの情報掲載

https://www.nishiwaga.biz/

鉄道を利用

- 東京駅 —JR東北新幹線 約1時間35分— 仙台駅 —JR東北新幹線 約46分— 北上駅
- 盛岡駅 —JR東北本線 約50分・JR東北新幹線 約20分— 北上駅
- 平泉駅 —JR東北本線 約30分— 北上駅 —JR北上線 約42分— ほっとゆだ駅
- 秋田駅 —JR秋田新幹線 約30分— 大曲 —JR奥羽本線 約17分— 横手 —JR北上線 約33分— ほっとゆだ駅

飛行機を利用

いわて花巻空港
- 札幌 約55分
- 大阪 約1時間20分
- 名古屋 約1時間10分
- 福岡 約1時間55分

秋田空港
- 東京 約1時間05分
- 札幌 約55分
- 大阪 約1時間30分
- 名古屋 約1時間20分

仙台空港
- 札幌 約1時間10分
- 東京 約1時間05分
- 名古屋 約1時間05分
- 石川 約1時間

仙台空港
- 大阪 約1時間10分
- 神戸 約1時間20分
- 広島 約1時間20分
- 福岡 約1時間45分

高速道路を利用

各空港から
- 花巻空港IC —釜石自動車道 東北自動車道 約15分— 北上JCT —秋田自動車道 約26分— 湯田IC
- 仙台空港IC —仙台東部道路 東北自動車道他 約23分— 仙台宮城IC —東北自動車道 秋田自動車道 約110分— 湯田IC
- 秋田空港IC —日本海東北自動車道・秋田自動車道 約63分— 湯田IC

- 浦和IC —東北自動車道 約4時間45分— 北上JCT —秋田自動車道 約26分— 湯田IC
- 平泉前沢IC —東北自動車道 約21分— 北上JCT —秋田自動車道 約26分— 湯田IC
- 秋田中央IC —秋田自動車道 約69分— 湯田IC

※記載の所要時間は、時季等の条件により変わる場合があります。

ときめき
にしわが旅 BOOK
TOKIMEKI NISHIWAGA TRIP

西和賀町役場観光商工課
〒029-5512
岩手県和賀郡西和賀町川尻40地割40番地71
TEL 0197-82-3290　FAX 0197-81-1061
https://www.town.nishiwaga.lg.jp/

西和賀町観光協会
〒029-5512
岩手県和賀郡西和賀町川尻40地割73番地11
TEL 0197-81-1135　FAX 0197-81-1136
http://www.yamanoideyu.com/

2021003